

Blog o página web

Infografía didáctica de inscripción.

¡Prepara tu innovación para Innovafest!



¡Hola!



Bienvenido al concurso **"INNOVAFEST B10"**

En esta infografía encontrarás todos los ítems que vas a necesitar para inscribir tu innovación **"Blog y Página Web"**.

Te deseamos el mejor de los éxitos.

1.

**Url de acceso a la
página que desarrollaste**

www.agregaTuURL.com



*Aquí deberás dirigirte al espacio indicado en la plataforma para proporcionar el Link o URL del sitio web donde se encuentra ubicada tu página para poder encontrarte.

2.

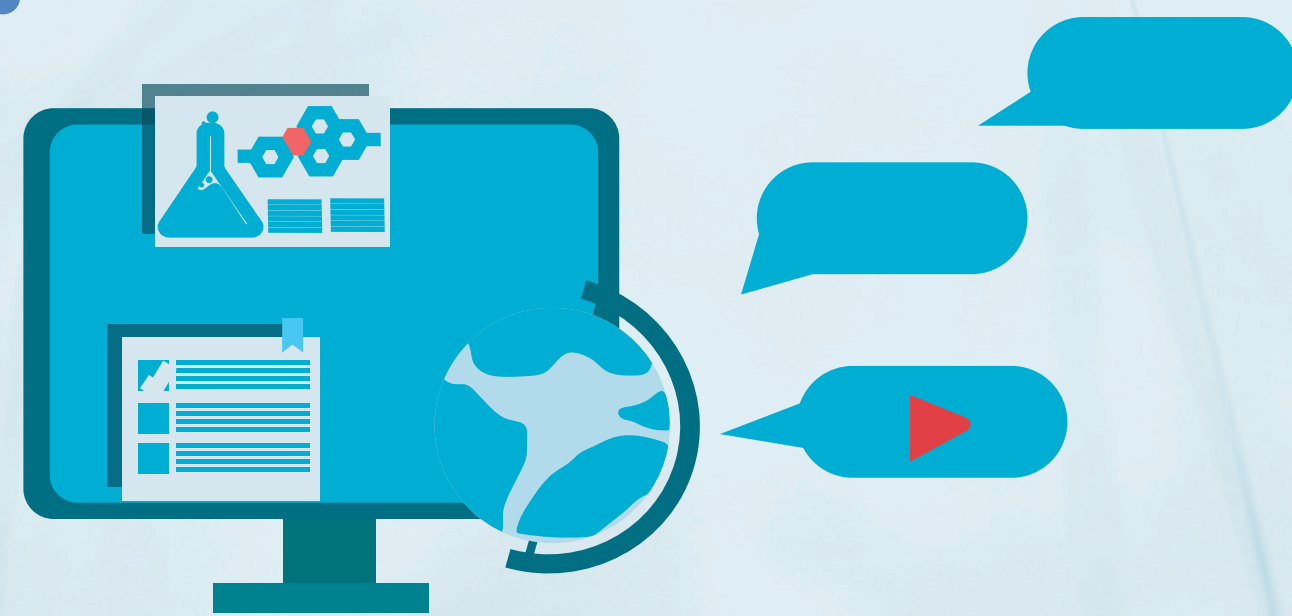

¿Área del conocimiento y temática del blog o página?

Área

Temática

- Ciencias Básicas
- Ciencias de la Educación
- Ciencias de la Salud
- Ingeniería

Respuesta larga.....

*Seleccionarás el área de conocimiento entre las múltiples opciones. En temática podrás de manera extendida, informar lo que requieras.

3.



¿Tipo de contenidos desarrollados en el blog?

- Infografía
- Videos
- Texto
- Podcast
- Otro

*Marcarás con una "X" los que apliquen.

4.

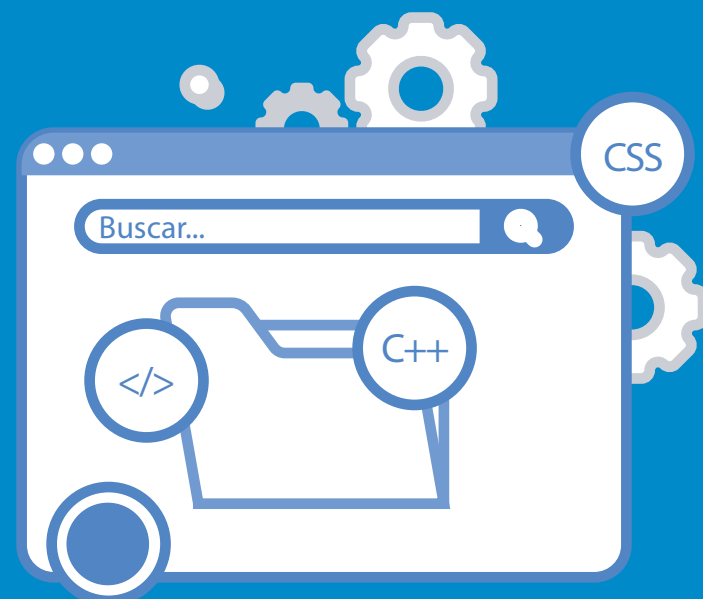

¿En qué plataforma aloja el blog o página?



Bloque 10



Página propia



EdX



Wordpress



Blogger

Otra

*Seleccionarás una de las opciones anteriores, de ser otra, escribirás brevemente el nombre de la plataforma.

INNOVA
FEST



FESTIVAL DE INNOVACION EDUCATIVA

5.



¿Se realizó el blog o página en compañía de otros coautores?

*Maria Lopez

*maril@gmail.com

*Agregarás el nombre y E-mail de los compañeros que hacen parte del desarrollo del proyecto.

6.



¿Los estudiantes contribuyen en la creación del Blog?

Sí o No / Información
Respuesta larga

*Responderás “Sí” o “No” en el espacio designado. Si la respuesta es afirmativa, comparte con nosotros los nombres y correos de los estudiantes.

7.

¿Número de Publicaciones?

Publicaciones **12**

*Escribirás el número de publicaciones que se han realizado en un Blog o Página Web.

Impacto en el programa

8. ¿Pudo medir la aceptación de los estudiantes con el uso de este blog o página web?

Sí o No / Indique Cómo
Respuesta larga

*Responderás “Sí” o “No” en el espacio designado. Si la respuesta es afirmativa, indica cómo realizaste la medición.

9.

¿Desarrolla encuestas de satisfacción de uso de su estrategia?

Sí

No



Agregar Archivos

*En este espacio podrás realizar una selección entre las opciones que se presentan. Si la respuesta es afirmativa, deberás anexar los archivos de los documentos que correspondan.

10.



¿Cómo mide el impacto del blog en sus estudiantes?

Indique Cómo
Respuesta larga

*En el espacio designado comparta de forma concisa método usado para evaluar el impacto de la página o blog en sus estudiantes.

11.

¿Los estudiantes tienen participación activa con los blog (comentarios, me gustas, compartir)?

Si

No

*Responderá "Si" o "No" Según corresponda.

12.

Publicación con más visitas / comentarios / compartidas.

Respuesta larga

*Deberá compartir con nosotros el enlace URL de la publicación con mayor interacción en los tres distintos ámbitos mencionados.